Antrenează-ți ISTEȚIMEA!

AMINTIRI DIN COPILĂRIE

1 LÂNGĂ CASA FERMIERULUI PETRE SE AFLĂ UN IAZ PĂTRAT, IAR ÎN FIECARE COLȚ A CRESCUT CÂTE O SALCIE. CUM POATE EL SĂ DUBLEZE SUPRAFAȚA IAZULUI, ASTFEL ÎNCÂT SĂ-I PĂSTREZE FORMA PĂTRATĂ, IAR COPACII SĂ NU FIE TĂIAȚI SAU INUNDAȚI?

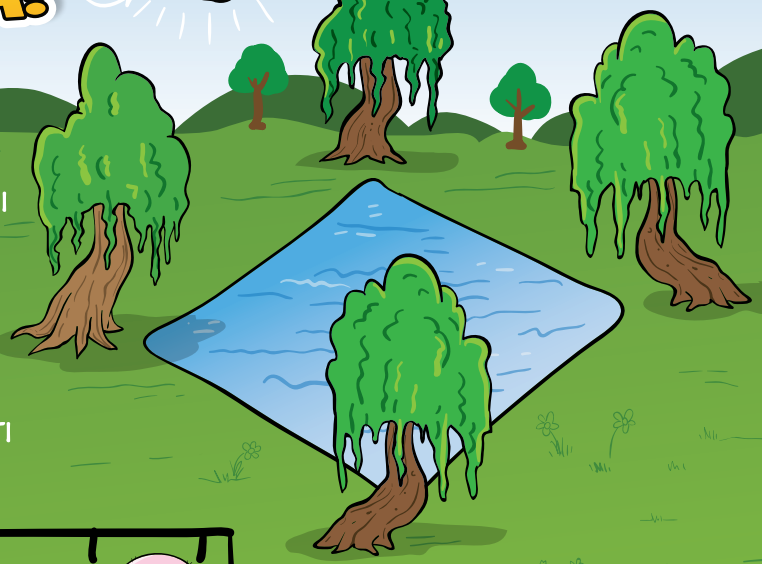

www.amintiri-din-copilarie.ro

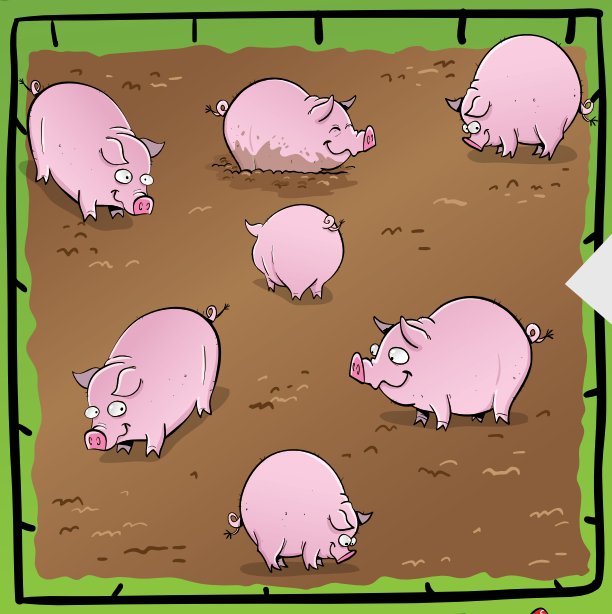

2 FOLOSIND NUMAI TREI LINII DREPTE, FERMIERUL PETRE ÎMPARTE ȚARCUL ÎN ȘAPTE SECȚIUNI, ASTFEL ÎNCÂT FIECARE PURCEL SĂ STEA SINGUR. CUM A FĂCUT?

3 FERMIERUL VINDE LAPTE PROASPĂT DE LA VĂCUȚELE LUI. O SĂTEANCĂ VREA SĂ CUMPERE UN LITRU DE LAPTE, DAR EL ARE NUMAI DOUĂ STICLE GOALE: UNA DE 5 LITRI ȘI UNA DE 3 LITRI. CUM POATE PETRE SĂ MĂSOARE EXACT, FĂRĂ SĂ VERSE, UN LITRU DE LAPTE?